Pour sortir de l'impasse
Autre croissance ou décroissance économique ?

Isabelle Cassiers
UCL et FNRS
20 novembre 2007

L'impasse

- Défi environnemental majeur
- Instabilité géopolitique
  - contrôle des ressources énergétiques
  - système monétaire international
  - réflexes sécuritaires
- Inégalités croissantes et pauvreté extrême
- Perte de sens
  - finalité de la course ?
  - sommes-nous satisfaits de la vie ?
  - Et le bonheur ?

2

Défi environnemental majeur

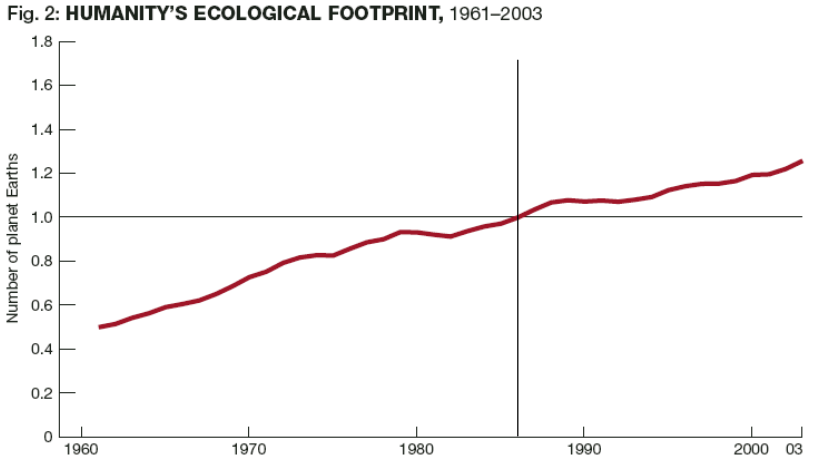

Source : WWF

1986

3

Défi environnemental majeur

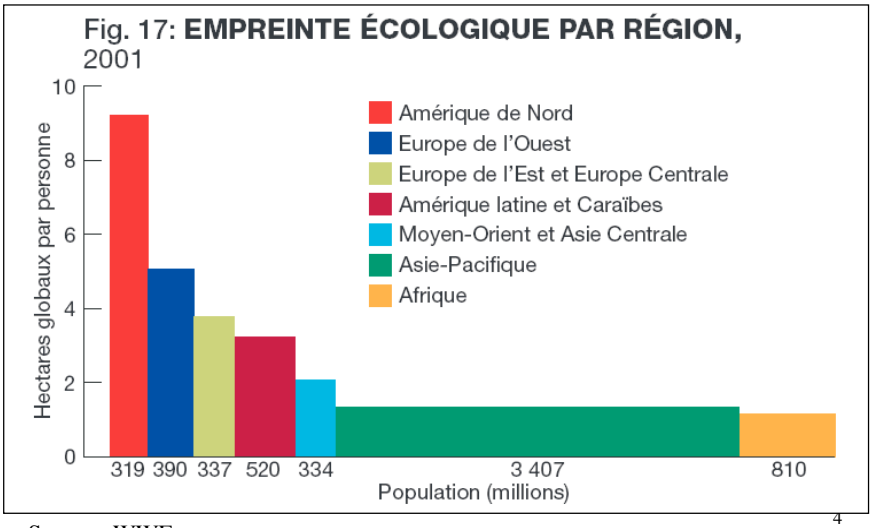

Source : WWF

4

Défi environnemental majeur

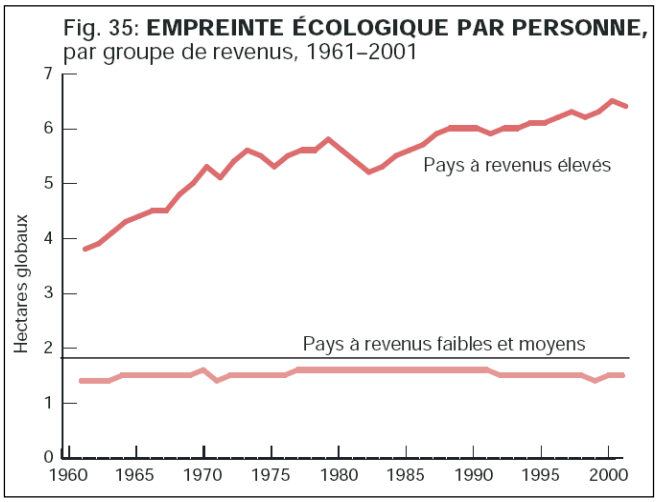

Source : WWF

5

Inégalités et pauvreté

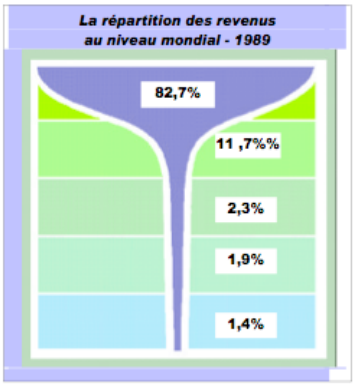

Rapport du PNUD 2006

« **l'effarante profondeur des inégalités** »

« *L'accumulation de richesses au sommet de la pyramide mondiale de répartition des revenus a été plus frappante que la réduction de la pauvreté à sa base* »

6

Finalité de la course ?

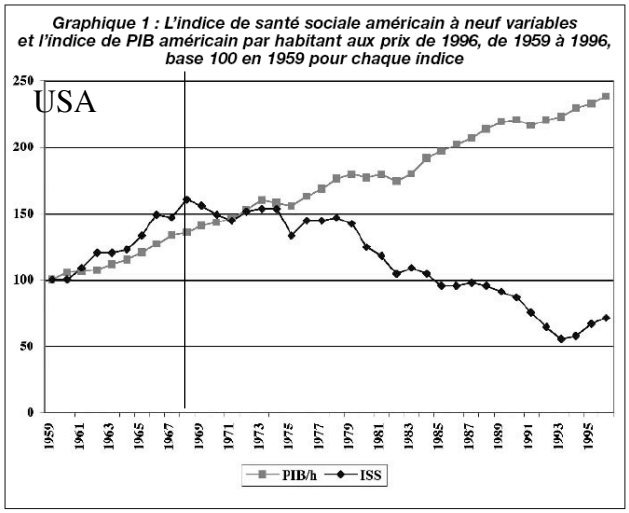

PIB/hab

« Santé Sociale »

7

Source : Jean Gadrey

Finalité de la course ?

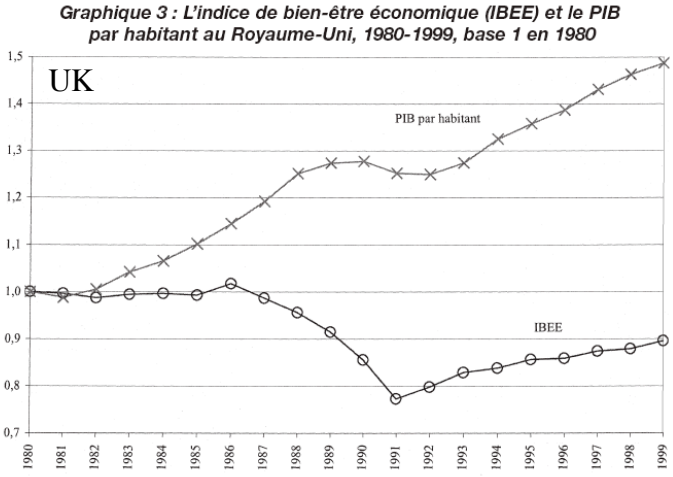

PIB/hab

Bien-être éco

8

Source : Jean Gadrey

Finalité de la course ?

PIB réel par tête (échelle de droite, milliers de dollars) et
Satisfaction de vie (échelle de gauche, enquêtes, scores 1 à 4)

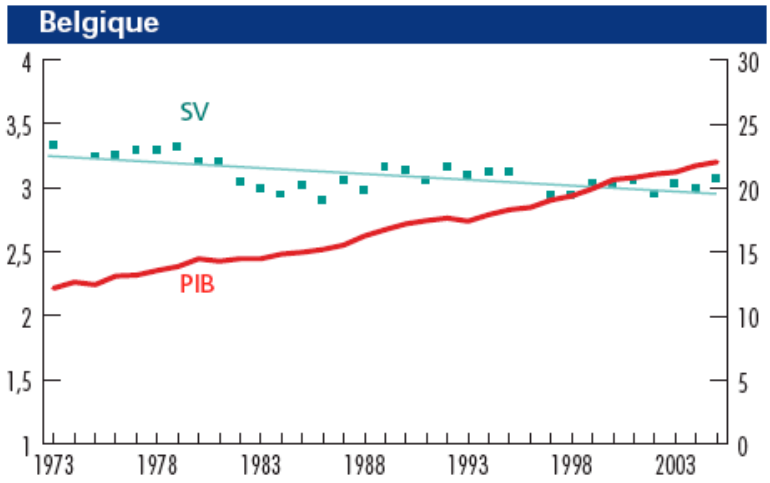

Source : Cassiers et Delain dans *Regards économiques* 2006, n°38 http://www.uclouvain.be/regards-economiques

Finalité de la course ?

PIB réel par tête (échelle de droite, milliers de dollars) et
Satisfaction de vie (échelle de gauche, enquêtes, scores 1 à 4)

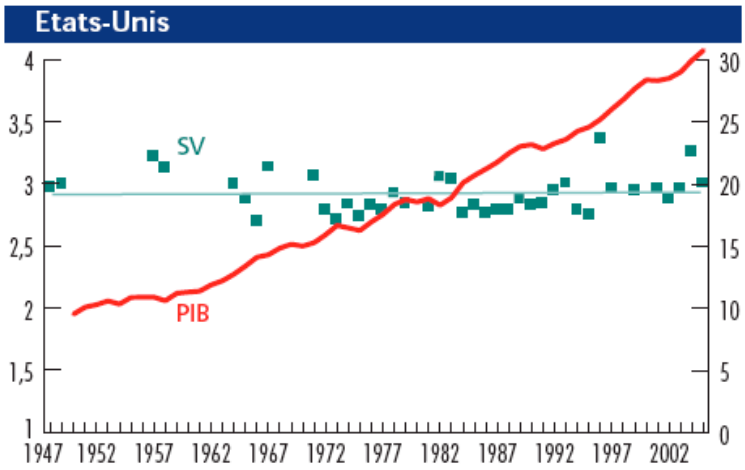

Source : Cassiers et Delain dans *Regards économiques* 2006, n°38 http://www.uclouvain.be/regards-economiques

Finalité de la course ?

Constats :

En Belgique, depuis 1973

- le pouvoir d'achat moyen a augmenté de 80%
- mais la satisfaction de vie moyenne a diminué de 8,8% !

En Occident (USA, Japon), depuis un demi-siècle :

- Pouvoir d'achat par personne : x 3
- Satisfaction de vie : inchangée

11

« La croissance ne fait pas le bonheur »

(*Regards économiques* 2006, n°38 http://www.uclouvain.be/regards-economiques)

1. Toute richesse est relative
   - Effet de comparaison sociale : plus que le voisin
   - Effet d'habitude : nos aspirations augmentent
2. La richesse (le revenu) n'est pas tout
   - De nombreux autres facteurs affectent le bien-être

12

La richesse n'est pas tout…

Parmi les facteurs affectant le bien-être

- Les inégalités / appartenance société juste
- Le chômage et les conditions de travail
- La santé
- Les relations familiales et sociales
- La gouvernance et les institutions
- L'environnement

13

Exemple : travail

- Nouvelles normes stressantes (cadences, délais)
- Exigence de rentabilité, de performance
- Dv^{t} sentiment d'incompétence
- Horaires difficiles pour vie de famille

⇒ mal être, apparitions nouvelles maladies

14

Exemple : santé

Des données troublantes :

- % maladies dont l'origine est professionnelle : 33% Europe, 40% USA, 63% Japon
- Augmentation stress, hypertension, dépression etc.
- Liens cancers et mode de prod. ou de consom.
- 30% maladies invalidantes d'origine mentale (mal-être)

15

Effets pervers de la croissance

Dans bien des cas, l'altération des facteurs de bien-être (environnement, santé, stress, lien social) est un effet secondaire de la croissance économique *telle qu'elle se pratique aujourd'hui*.

16

Autre croissance ou décroissance ?

- « Décroissance » : slogan pour casser le modèle ?
- Est-ce un bon slogan ?
  - Risque : interprétation rétrograde
  - De par le monde, beaucoup de besoins non satisfaits
- En soi, la croissance n'est ni bonne ni mauvaise… tout dépend de son contenu. L'a-croissance ?
- La mesure de la croissance est une convention comptable (production passant par un marché…)
- Analogie : l'évaluation scolaire

17

« Beyond GDP » - Au-delà du PIB

http://www.beyond-gdp.eu/

Vaste mouvement de réflexion

- OCDE
- Parlement européen
- Commission européenne
- WWF
- Club de Rome

18

Quel indicateur alternatif au PIB ?

- Doit faire l'objet d'un consensus
- Intégrer les questions
  - environnementales
  - sociales
  - de répartition
- Etre utilisable
  - pour les comparaisons internationales
  - pour guider la politique économique et sociale

19

Des exemples

- Empreinte écologique (WWF)
- Indice du développement humain (PNUD)
- Indicateurs de développement durable
- Corrections de la comptabilité nationale et comptes satellites
- Indice de satisfaction de vie

20

Chances de succès ?

- Urgence (l'impasse)
- Montée de la Chine, déclin de l'Occident
- Pression de la population, des ONG etc.

21

Facteurs de résistance ?

- Les intérêts économiques en jeux
- Une société (et des individus) schizophrènes
- L'idéologie dominante
  - Vertus du marché
  - Compétitivité, mobilité, succès
  - Croissance pour emploi
  - Absence d'alternative

22

Que faire ?

- Réduire nos incohérences
- Dénoncer celles des institutions, gouvernements...
- Contribuer à la redéfinition des finalités
- Identifier / préciser les facteurs de satisfaction de vie : quels aspects qualitatifs exiger de l'activité économique, de la vie en société ?
- Contribuer à la recherche d'un consensus sur de nouveaux indicateurs
- Un combat politique

23